



PROCESSO Nº 10.084/2.025
EDITAL DE DISPENSA Nº.1375/2.025

FUNDAMENTO: ART. Nº. 75, INCISO II da Lei Federal nº. 14.133/2021.

Decreto Municipal nº. 5.698/2.023.

O **MUNICÍPIO DE ESPÍRITO SANTO DO PINHAL**, inscrito no CNPJ nº. 45.739.083/0001-73, com sede sito a Avenida Washington Luiz, nº. 275, Jardim das Rosas - Espírito Santo do Pinhal/SP, CEP 13.990-000, por intermédio da Divisão de Compras, **sob a incumbência do agente de contratação Claudio Roberto Mateus**, matrícula **1904** torna público que, realizará a **REFERENTE A LOCAÇÃO DE EQUIPAMENTO MÉDICO HOSPITALAR (APARELHO DE UTRASSON + 01 TV DE LED DE 50 POLEGADAS, USO CENTRO DE ESPECIALIDADES MÉDICA**, com critério de julgamento **MENOR PREÇO POR ITEM**, nos termos Artigo nº. 75, inciso II da Lei Federal nº. 14.133/2021 e Decreto Municipal nº. 5.698/2.023, e as exigências estabelecidas neste instrumento, conforme os critérios e procedimentos a seguir definidos, objetivando obter a proposta mais vantajosa, observadas as datas e horários discriminados a seguir:

DATA LIMITE PARA APRESENTAÇÃO DA PROPOSTA E DOCUMENTAÇÃO: DIA 10//09/2.025, às 23:59 horas, via e-mail.

REFERÊNCIA DE HORÁRIO: HORÁRIO DE BRASÍLIA-DF

ENDEREÇO ELETRÔNICO PARA ENVIO DA PROPOSTA E DOCUMENTAÇÃO:
proposta.saude@pinhal.sp.gov.br

LINK DO EDITAL: <https://www.pinhal.sp.gov.br/contratacao>

1 - DO OBJETO

Constitui objeto desta Dispensa a o **REFERENTE A LOCAÇÃO DE EQUIPAMENTO MÉDICO HOSPITALAR , APARELHO DE UTRASSON + 01 TV DE LED DE 50 POLEGADAS, USO CENTRO DE ESPECIALIDADES MÉDICA.**

Compõem este Edital, além das condições específicas, os seguintes documentos:

1.1.1 - ANEXO I - TERMO DE REFERÊNCIA;

1.1.2 - ANEXO II - MODELO DE PROPOSTA E DECLARAÇÃO CONJUNTIVA

2 - DOS RECURSOS ORÇAMENTÁRIOS

2.1 - As despesas decorrentes desta contratação estão programadas em dotação orçamentária própria, prevista no orçamento do município de Espírito Santo Pinhal/SP, na(s) Ficha(s) nº **21** . para o exercício de **2.025**.

3 - DO VALOR ESTIMADO E PRAZO DE EXECUÇÃO

3.1 - O valor global estimado para contratação será de **R\$ 24.000,00 (VINTE E QUATRO MIL REAIS)**.

3.2 - Prazo de realização: **IMEDIATO**, contados da emissão da Nota de Empenho pertinente.

3.3 - O fornecimento dos materiais e/ou prestação de serviços deverão ser executados no local indicado no Anexo I - Termo de Referência.

4 - DO PERÍODO PARA ENVIO DA PROPOSTA DE PREÇO/COTAÇÃO

4.1 - O presente EDITAL ficará ABERTO PELO PERÍODO DE 03 (TRÊS) DIAS ÚTEIS, a partir da data de publicação no Diário Oficial do Município e no PNCP, e os respectivos documentos deverão ser encaminhados obrigatoriamente ao e-mail: proposta.saude@pinhal.sp.gov.br, fazendo referência ao **Edital de Dispensa nº 1375/2.025**.

4.2 - Limite para Apresentação da Proposta de Preços: **10/09//2.025 às 23h59min**.

4.3 - O fornecedor interessado, após a divulgação do aviso de contratação direta, encaminhará, por meio eletrônico (**e-mail**), a proposta com a descrição do objeto ofertado, a marca do produto, quando for o caso,



e o preço, até a data e o horário estabelecidos para abertura do procedimento, devendo, ainda, apresentar declaração conjuntiva, conforme modelo constante no anexo III.

4.4 - A Proposta de preço deverá ser apresentada conforme modelo constante no Anexo II deste Edital.

4.5 - As propostas de preço que não estiverem em consonância com as exigências deste Edital serão desconsideradas, julgando-se pela sua desclassificação.

4.6 - Os preços ofertados não poderão exceder os valores unitários, constantes neste Edital, devendo obedecer ao valor estimado pela Administração.

5 - DO ENVIO DOS DOCUMENTOS DE HABILITAÇÃO

5.1 - Os documentos necessários à habilitação somente serão exigidos do vencedor, ou seja, da empresa que apresentou a melhor proposta.

5.2 - Os documentos de habilitação deverão ser enviados por e-mail no prazo máximo de 24 (vinte e quatro) horas após a solicitação pela Divisão de Compras.

5.3 - HABILITAÇÃO JURÍDICA

5.3.1 - Ato constitutivo, estatuto ou contrato social em vigor, devidamente registrado, em se tratando de sociedades comerciais, e, no caso de sociedades por ações, acompanhado de documentos de eleição de seus administradores; ou registro comercial, no caso de empresa individual.

5.3.2 - Prova de inscrição no Cadastro Nacional de Pessoas Jurídicas (CNPJ);

5.3.3 - Prova de inscrição estadual (IE), se for para aquisição de materiais, e/ou;

5.3.4 - Prova de inscrição municipal (IM), se for para contratação de prestação de serviços.

5.4 - QUALIFICAÇÃO ECONÔMICA FINANCEIRA

5.4.1 - Certidão negativa de falência ou concordata com sua expedição nunca superior a três meses da abertura deste processo, referente à Comarca de domicílio da empresa licitante.

5.5 - REGULARIDADE FISCAL E TRABALHISTA

5.5.1 - Certidão conjunta de regularidade da receita federal e tributos federais e dívida ativa da União e INSS.

5.5.2 - Certidão de regularidade para com a fazenda estadual (se for para aquisição de materiais) e municipal (se for para contratação de prestação de serviços), referente ao domicílio da empresa licitante.

5.5.3 - Certidão de regularidade relativa ao FGTS, expedido pela Caixa Econômica Federal ou prova equivalente que comprove, inequivocamente, a regularidade de situação

5.5.4 - Certidão de regularidade perante a Justiça do Trabalho por intermédio de Certidão negativa de débitos trabalhistas.

6 - DO PAGAMENTO

6.1 - O pagamento ocorrerá, **10 dias** após emissão da nota fiscal, logo a efetiva execução da aquisição do material, mediante apresentação de nota fiscal e após atesto do setor competente, nos termos da Lei Federal nº. 14.133/2021.

6.2 - Verificando-se qualquer pendência impeditiva do pagamento, será considerada como data de apresentação da documentação aquela na qual foi realizada a respectiva regularização;

6.3 - As notas fiscais deverão discriminar os tributos, com respectivos valores, alíquotas e bases de cálculo, que tenham como fato gerador o objeto contratado, bem como o número do empenho e do processo administrativo;

6.4 - O Município de Espírito Santo do Pinhal realizará a retenção de impostos ou outras obrigações de natureza tributária, na hipótese de figurar como substituto tributário, de acordo com a legislação vigente;

6.5 - Os pagamentos serão efetuados através de ordem bancária, para crédito em conta corrente e agência indicadas pela empresa contratada, preferencialmente em banco de movimentação oficial de recursos.

6.6 - Para realização dos pagamentos, a contratada deverá manter a regularidade fiscal apresentada no período de habilitação, durante todo o processo de execução da contratação.

6.7 - A inadimplência da Contratada com relação aos encargos sociais, trabalhistas, fiscais e comerciais ou indenizações não transfere à Contratante a responsabilidade por seu pagamento, nem poderá onerar o objeto contratado, de acordo com o artigo 121, parágrafo único, da Lei Federal nº. 14.133/2021.

7 - DA LEGALIDADE

7.1 - O procedimento de dispensa de licitação que dele resultar obedecerá, integralmente, os termos da Lei Federal nº. 14.133/2021, do Decreto Municipal nº. 5.698/2.023, do Decreto Municipal nº. 5.699/2.023, da



Prefeitura Municipal de Espírito Santo do Pinhal

ESTADO DE SÃO PAULO

= Divisão de Compras & Licitações =

Portaria nº. 217/2.023, da Lei Complementar nº. 123, de 14 de dezembro de 2006, alterada pela Lei Complementar nº. 147, de 07 de agosto de 2014 e demais normas regulamentares aplicáveis à espécie.

7.2 - Em atendimento ao artigo 3º do Decreto Municipal nº. 5.698/2.023 de 1º de junho de 2.023 e ao artigo 4º do Decreto Municipal nº. 5.699/2.023 de 1º de junho de 2.023, bem como da Portaria nº. 217 de 1º de junho de 2.023, **DESIGNO** para a função de **Agente de Contratação** referente ao **PROCESSO Nº 10084/2.025** o(a) sr. (a) **Claudio Roberto Mateus** - matrícula **nº. 1904**.

7.3 - A anulação do procedimento de Dispensa, não gera direito à indenização, reembolso, restituição.

7.4 - Após a fase de classificação das propostas, não cabe desistência da mesma, salvo por motivo justo decorrente de fato superveniente e aceito pelo Município.

7.5 - **A empresa vencedora, na execução do contrato, sem prejuízo das responsabilidades contratuais e legais, não poderá subcontratar os fornecimentos ou a execução dos serviços licitados pelo MUNICÍPIO.**

8 - DAS DISPOSIÇÕES GERAIS

8.1 - Poderá o Município revogar o presente Edital de Dispensa, no todo ou em parte, por conveniência administrativa e interesse público, decorrente de fato superveniente, devidamente justificado.

8.2 - O Município deverá anular o presente Edital de Dispensa, no todo ou em parte, sempre que verificar ilegalidades insanáveis, de ofício ou por provocação.

8.3 - A anulação do procedimento de Dispensa, não gera direito à indenização, reembolso, restituição.

8.4 - Após a fase de classificação das propostas, não cabe desistência da mesma, salvo por motivo justo decorrente de fato superveniente e aceito pelo Município.

8.5 - **A empresa vencedora, na execução do contrato, sem prejuízo das responsabilidades contratuais e legais, não poderá subcontratar os fornecimentos ou a execução dos serviços licitados pelo MUNICÍPIO.**

Espírito Santo do Pinhal/SP, **05 de SETEMBRO de 2.025**.

DIONE LAURINDO
SECRETÁRIO MUNICIPAL DE SAÚDE



PROCESSO Nº10084/2.025
EDITAL DE DISPENSA Nº.1375/2.025
ANEXO I

DISPENSA DE VALOR, FUNDAMENTO: ART. Nº. 75, INCISO II da Lei Federal nº. 14.133/2021.

Decreto Municipal nº. 5.698/2.023.

TERMO DE REFERÊNCIA

1 - DO OBJETO

Constitui o objeto do presente Termo de Referência a **REFERENTE A LOCAÇÃO DE EQUIPAMENTO MÉDICO HOSPITALAR , APARELHO DE UTRASSON + 01 TV DE LED DE 50 POLEGADAS, USO CENTRO DE ESPECIALIDADES MÉDICA.**

. , conforme condições, quantidades e exigências estabelecidas neste instrumento.

2 - DA ESPECIFICAÇÃO E VALOR

ITEM	QUANT.	DESCRIÇÃO	Valor Unitário (R\$)	Valor Total (R\$)
01	06	LOCAÇÃO DE APARELHO DE ULTRASSOM + TV LED DE 50 POLEGADAS OBS: PERIODO DE 06 MESES	R\$ 4.000,00 MENSAL	R\$ 24.000,00
			TOTAL	R\$ 24.000,00

3 - DA JUSTIFICATIVA

Justifica-se a despesa pública para A.. **REFERENTE A LOCAÇÃO DE EQUIPAMENTO MÉDICO HOSPITALAR (APARELHO DE UTRASSON + 01 TV DE LED DE 50 POLEGADAS, USO CENTRO DE ESPECIALIDADES MÉDICA.**

3.1 - CENTRO DE ESPECIALIDADES MÉDICA, CONTATO (019) 3651-3999 A/C TAMARA

3.2 - O recebimento dos bens ocorrerá pelo(s) servidor(es) responsável(eis) pela fiscalização e recebimento definitivo do objeto contratado, mediante conferência dos produtos, confrontando com as especificações contidas no Edital e na proposta de preços, bem com as quantidades determinadas na Autorização de Fornecimento de Materiais.

3.3 - O recebimento dado nas faturas (ou documento afim) apresentada por transportadora a serviço do fornecedor não será considerado para fins de recebimento provisório/definitivo;

3.4 - O recebimento definitivo do objeto deste contrato só será concretizado depois de adotados todos os procedimentos para conferência do material/serviço.

3.5 - O aceite ou aprovação do objeto não exclui a responsabilidade do fornecedor por vícios, defeitos ou disparidades com as especificações estabelecidas neste Contrato e no processo de contratação que o originou, verificadas posteriormente, garantindo-se ao Município de Espírito Santo do Pinhal, inclusive, as faculdades previstas na Lei Federal n.º 8.078/90 – Código de Defesa do Consumidor.

4 - OBRIGAÇÕES DA CONTRATANTE

4.1 - Fornecer no prazo as informações necessárias para que a empresa contratada possa executar plenamente o objeto contratado;

4.2 - Realizar os pagamentos devidos pela execução do contrato, nos termos e condições previstos neste documento;



4.3 - Permitir o eventual acesso dos empregados autorizados da empresa contratada às instalações físicas da Prefeitura Municipal, nos locais e na forma que se façam necessários para a execução contratual;

4.4 - Acompanhar e fiscalizar o fiel cumprimento dos prazos e das condições da contratação, notificando a empresa contratada, por escrito, sobre imperfeições, falhas ou irregularidades constatadas na execução do objeto, para que sejam adotadas as medidas corretivas necessárias;

4.5 - Fornecer à empresa contratada, mediante solicitação, atestado de capacidade técnica, quando o fornecimento do objeto atender satisfatoriamente os prazos de entrega, qualidade e demais condições previstas em edital e seus anexos;

5 - OBRIGAÇÕES DA CONTRATADA

5.1 - Executar o objeto contratual de acordo com os prazos e as especificações técnicas constantes no instrumento convocatório e seus anexos, no local determinado, nos dias e nos turnos e horários de expediente, não podendo se eximir da obrigação, ainda que parcialmente, sob a alegação de falhas, defeitos ou falta de pessoal, materiais e/ou peças;

5.2 - Adotar as providências legais e/ou contratuais cabíveis, nas ocorrências de danos no decurso do uso normal do produto durante o prazo de garantia e por defeitos de fabricação;

5.3 - Promover, às suas expensas e sob sua responsabilidade, a adequada embalagem, transporte e entrega do(s) bem(ns);

5.4 - Prestar diretamente o objeto contratado, não o transferindo a outrem, no todo ou em parte, ressalvando-se apenas os casos de cisão, fusão ou incorporação da empresa contratada, desde que não impeçam os compromissos assumidos para com o Município de Espírito Santo do Pinhal, observando-se, ainda, eventuais restrições à subcontratação definidas neste instrumento;

5.5 - Manter durante toda a execução da contratação, em compatibilidade com as obrigações assumidas, todas as condições de habilitação e qualificação exigidas no procedimento de contratação;

5.6 - Providenciar e manter atualizadas todas as licenças e alvarás junto às repartições competentes que, porventura, sejam necessários à execução da contratação;

5.7 - Responsabilizar-se pelo cumprimento das exigências previstas na legislação profissional específica e pelos encargos fiscais e comerciais resultantes da execução da contratação;

5.8 - A eventual retenção de tributos pelo Município de Espírito Santo do Pinhal não implicará a responsabilização deste, em hipótese alguma, por quaisquer penalidades ou gravames futuros, decorrentes de inadimplemento(s) de tributos pela empresa contratada;

5.9 - Emitir notas fiscais/faturas de acordo com a legislação e com este documento, contendo descrição dos bens e serviços (quando couber), indicação de quantidades, preços unitários e valor total;

5.10 - Arcar, quando da execução do objeto contratado, com todo e qualquer dano ou prejuízo, independentemente da natureza, causado ao Município de Espírito Santo do Pinhal e/ou a terceiros, ainda que por sua culpa, em consequência de erros, imperícia própria ou de auxiliares que estejam sob sua responsabilidade, bem como ressarcir ao Município de Espírito Santo do Pinhal todos os custos decorrentes de indevida paralisação ou interrupção dos serviços contratados;

5.11 - Não introduzir, seja a que título for, nenhuma modificação na especificação do objeto contratado ou das eventuais normas técnicas a serem seguidas, sem o consentimento prévio, e por escrito, do Município de Espírito Santo do Pinhal.

5.12 - Atender, nos prazos consignados neste instrumento e/ou pelo Município de Espírito Santo do Pinhal às recusas ou determinações de desfazimento/refazimento fornecimentos e/ou serviços acessórios que não estejam sendo ou não tenham sido executados de acordo com as Normas Técnicas e/ou em conformidade com as condições do Edital (e anexos) constante no processo licitatório que o originou, providenciando sua imediata correção ou realização, sem ônus para o Município de Espírito Santo do Pinhal.

5.13 - Permitir e oferecer condições para a mais ampla e completa fiscalização durante a vigência da contratação, fornecendo informações, propiciando o acesso à documentação pertinente e à execução contratual, e atendendo às observações e exigências apresentadas pela fiscalização;

5.14 - Comunicar formalmente ao Município de Espírito Santo do Pinhal qualquer anormalidade que interfira no bom andamento da execução da contratação;

5.15 - Manter sob sua exclusiva responsabilidade toda a supervisão e direção da eventual mão de obra necessária à execução completa e eficiente da contratação;

5.16 - Prestar todos os esclarecimentos que forem solicitados pelo Município de Espírito Santo do Pinhal.

6 - DO ACOMPANHAMENTO, EXECUÇÃO E FISCALIZAÇÃO DA CONTRATAÇÃO

6.1 - A fiscalização da presente contratação será exercida pelo representante da administração **TAMARA CRISTINA PEREIRA**



- 6.2** - e a gestão do contrato ficará a cargo do Secretário da Saúde **DIONE LAURINDO**
- 6.3** - ao qual competirá dirimir as dúvidas que surgirem no curso do fornecimento / execução e de tudo dará ciência à Administração;
- 6.4** - Durante a contratação, a CONTRATADA deverá manter preposto aceito pela CONTRATANTE, para representá-la administrativamente sempre que for necessário;
- 6.5** - A comunicação entre a fiscalização e a contratada será realizada através de correspondência oficial e anotações, sempre por escrito;
- 6.6** - O relatório de entrega dos fornecimentos / execução dos serviços será destinado ao registro de fatos e comunicações pertinentes aos mesmos;
- 6.7** - Todos os atos e instituições emanados ou emitidos pela fiscalização serão considerados como se fossem praticados pelo Contratante.

7 - DAS INFRAÇÕES E SANÇÕES

- 7.1** - As infrações discriminadas no artigo 155 da Lei Federal nº 14.133/21 serão considerada descumprimento total ou parcial das obrigações assumidas pela CONTRATADA e estão sujeitas as seguintes infrações:
- 7.1.1** - Advertência;
- 7.1.2** - Multa;
- 7.1.3** - Impedimento de licitar e contratar;
- 7.1.4** - Declaração de inidoneidade para licitar ou contratar.
- 7.2** - O valor da multa, aplicada será descontado imediatamente no pagamento subsequente, sendo ainda aplicado juros de mora de 1,00% (um por cento) ao mês, ou 0,0333% por dia de atraso.
- 7.3** - Na impossibilidade de desconto no pagamento subsequente, será liquidado do seguro caução se previsto neste instrumento.
- 7.4** - As sanções previstas nestes instrumentos poderão ser aplicadas cumulativamente, exceto as multas escalonadas por datas.
- 7.5** - No caso de multa, cuja apuração ainda esteja em processamento, ou seja, na fase da defesa prévia, o CONTRATANTE poderá fazer a retenção do valor correspondente à multa, até a decisão final da defesa prévia. Caso a defesa prévia seja aceita, ou aceita parcialmente, pelo CONTRATANTE, o valor retido correspondente será depositado em favor da CONTRATADA, em até 05 (cinco) dias úteis a contar da data da decisão final da defesa apresentada.

Espírito Santo do Pinhal/SP, **05 de SETEMBRO** de 2.025.

DIONE LAURINDO
SECRETÁRIO MUNICIPAL DE SAÚDE



Prefeitura Municipal de Espírito Santo do Pinhal

ESTADO DE SÃO PAULO

= Divisão de Compras & Licitações =

PROCESSO Nº10084/2.025
EDITAL DE DISPENSA Nº.1375/2.025

DISPENSA DE VALOR, FUNDAMENTO: ART. Nº. 75, INCISO II da Lei Federal nº. 14.133/2021.

Decreto Municipal nº. 5.698/2.023.

MODELO DE PROPOSTA COMERCIAL E DECLARAÇÃO CONJUNTIVA

RAZÃO SOCIAL:

CNPJ:

ENDEREÇO:

TELEFONE / CELULAR:

EMAIL:

Objeto:, REFERENTE A LOCAÇÃO DE EQUIPAMENTO MÉDICO HOSPITALAR (APARELHO DE UTRASSON + 01 TV DE LED DE 50 POLEGADAS, USO CENTRO DE ESPECIALIDADES MÉDICA.

CONFORME TERMO DE REFERÊNCIA E ANEXOS.

ITEM	QUANT.	DESCRIÇÃO	Valor Unitário	Valor Total
01	01	<p>REFERENTE A LOCAÇÃO DE EQUIPAMENTO MÉDICO HOSPITALAR , APARELHO DE UTRASSON + 01 TV DE LED DE 50 POLEGADAS, USO CENTRO DE ESPECIALIDADES MÉDICA.</p> <p>A locação deve incluir a disponibilização de equipamentos de alta qualidade, manutenção e suporte técnico.</p> <p>Os equipamentos de ultrassom a serem locados devem atender às seguintes especificações mínimas, conforme anexo.</p> <p>SERVIÇOS INCLUÍDOS NA LOCAÇÃO** A locação deverá incluir: - **Instalação e configuração dos equipamentos.** - **Treinamento para os profissionais que operarão os aparelhos.** - **Suporte técnico durante todo o período de locação.** - **Manutenção preventiva e corretiva dos equipamentos.** - **Fornecimento de peças de reposição necessárias para o funcionamento do equipamento.</p>	R\$	R\$

Prefeitura Municipal de Espírito Santo do Pinhal - C.N.P.J. nº.: 45.739.083/0001-73

Avenida Hélio Vergueiro Leite, s/nº. - Jardim Universitário I - Bloco G - Sala 35 - E. S. Pinhal/SP

CEP: 13.990-000 / Telefone: (19)3661-4922



Prefeitura Municipal de Espírito Santo do Pinhal

ESTADO DE SÃO PAULO

= Divisão de Compras & Licitações =

		<p>A locação será estabelecida pelo período de 06 meses, podendo ser prorrogada para 12 meses conforme a necessidade e a disponibilidade orçamentária.</p> <p>JUSTIFICATIVA** A locação de aparelhos de ultrassom é necessária para atender à demanda crescente de exames de imagem na unidade de saúde, proporcionando diagnósticos rápidos e precisos. A opção pela locação permite otimizar os recursos financeiros, evitando altos investimentos em compra e garantindo acesso a tecnologia atualizada.</p> <p>OBS: SEGUE AS ESPECIFICAÇÕES DO APARELHO – EM ANEXO.</p>		
--	--	--	--	--

Valor total global: R\$ _____ (_____).

VALIDADE DA PROPOSTA: 60 DIAS

Declaramos ainda:

I. INEXISTE qualquer fato impeditivo à sua participação / habilitação na Dispensa de Licitação nº **1375/2.025**, que não foi declarada impedida de contratar com a Prefeitura do Município de Espírito Santo do Pinhal/SP;

II. NÃO FOI DECLARADA INIDÔNEA para licitar ou contratar com a Administração Pública, nos termos do inciso IV, do artigo 156 da Lei Federal nº 14.133/2021 e alterações, e que se compromete a comunicar a ocorrência de fatos supervenientes;

III. ESTÁ EM SITUAÇÃO REGULAR perante o Ministério do Trabalho, no que se refere à observância do disposto no inciso XXXIII, do Artigo 7º da Constituição Federal, e, para fins do disposto no inciso VI do Artigo 68 da Lei n. 14.133/2021, que não emprega menor de dezoito anos em trabalho noturno perigoso ou insalubre e não emprega menor de dezesseis anos, salvo na condição de aprendiz, a partir de quatorze anos;

IV. TOMOU CONHECIMENTO DO EDITAL e de todas as condições de participação na Dispensa e se compromete a cumprir todos os termos do Edital, e a fornecer material e/ou prestação de serviço com qualidade, sob as penas da Lei.

V. CUMPRE as exigências de reserva de cargos para pessoa com deficiência e para reabilitado da Previdência Social, previstas em lei e em outras normas específicas.

VI. (SE FOR O CASO) É MICROEMPRESA ou EMPRESA DE PEQUENO PORTE, nos termos do enquadramento previsto na Lei Complementar n. 123/06 e Lei Complementar n. 147/14, cujos termos conhece na íntegra, estando apta, portanto, a participar do procedimento licitatório – Pregão Eletrônico, realizado pela Prefeitura Municipal de Espírito Santo do Pinhal – S.P.

Despesas inerentes a impostos, tributos, contratação de pessoal e outros, correrão totalmente por conta da Empresa contratada;

Apresentamos nossa proposta conforme o estabelecido no Edital.

Local, _____ de _____ de 2025.

Prefeitura Municipal de Espírito Santo do Pinhal - C.N.P.J. nº.: 45.739.083/0001-73

Avenida Hélio Vergueiro Leite, s/nº. - Jardim Universitário I - Bloco G - Sala 35 - E. S. Pinhal/SP

CEP: 13.990-000 / Telefone: (19)3661-4922



Prefeitura Municipal de Espírito Santo do Pinhal

ESTADO DE SÃO PAULO

= Divisão de Compras & Licitações =

Assinatura do Responsável CPF:

Obs.: Identificação, assinatura do representante legal e carimbo do CNPJ, se houver.



ANEXO I

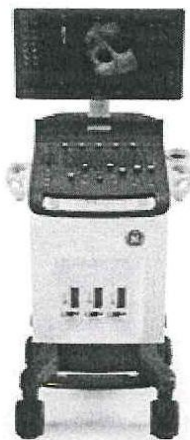

sistema de imagem de ultrassom multi propósito com Doppler colorido projetado para aplicações clínicas como abdominal, obstétrico, ginecológico, pequenas partes, músculo-esquelético, vascular / vascular periférico, urológico, pediátrico, transcraniano e aplicações cardíacas.

Incorporando capacidades estabelecidas do portfólio de sistemas de ultrassom da GE, o Versana Essencial é uma maneira acessível para oferecer as vantagens do ultrassom avançado de alto desempenho para seus pacientes.

Modos de imagem incluem modo B, modo M, Doppler Colorido, Doppler Espectral Pulsado, Power Doppler (PDI). Doppler Contínuo (Opcional).

Os protocolos intuitivos ajudam a simplificar a aquisição de imagens e aprimorar a qualidade de imagem com nosso processamento de dados brutos, combinado com os recursos incluídos como padrão:

- Otimização de modo dinâmico com o toque de um botão
- Harmônica de Fase Invertida (CHI) compatível com todas as sondas.
- incorpora várias linhas de varredura simultaneamente, melhorando a definição de borda e resolução de contraste.
- Speckle Reduction Imaging (SRI)
- Aquisição de múltiplas linhas: para cada feixe de transmissão, existem quatro feixes receptores (MLA4). A taxa de quadros é aumentada em 4x.
- aumenta o campo de visão distal para sondas lineares.
- B-Steer - para uma melhor visualização de agulha e para diminuição dos efeitos de anisotropia.
- imagem panorâmica - para ajudar a expandir as aplicações de sua prática de ultrassom.
- 3D.