

Planta
Esc. 1:100

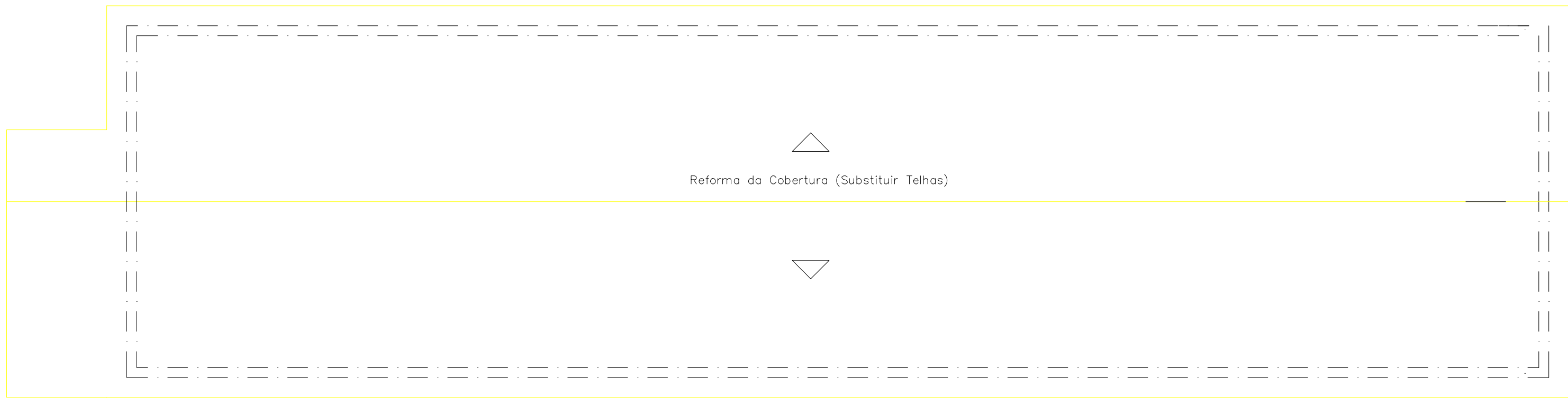

Cobertura
Escala 1:100

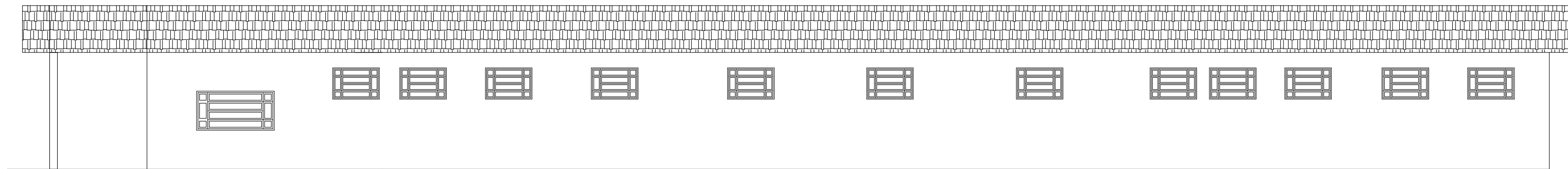

Fachada
Escala 1:100

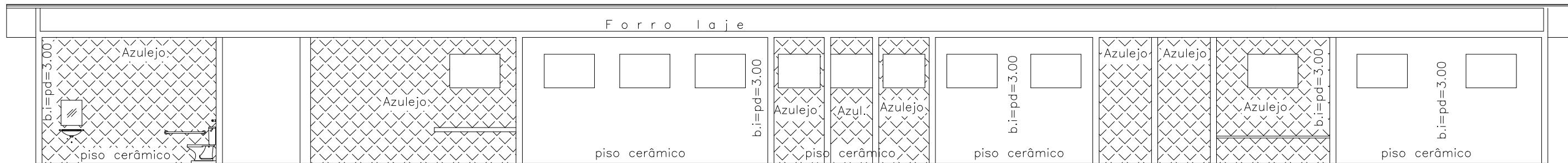

Corte - A.A.
escala 1:100

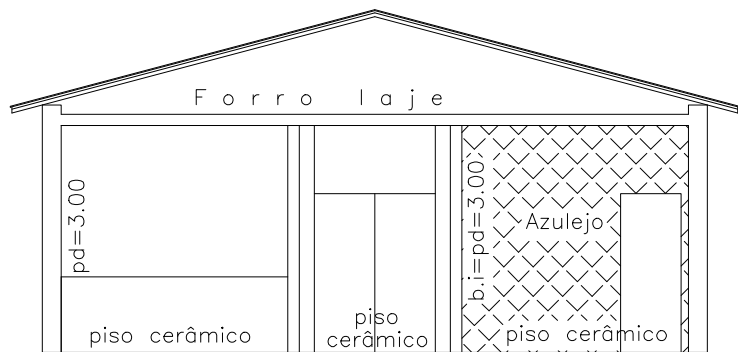

Corte - B.B.
escala 1:100

- LEGENDA**
- Existente Regularizado
 - A Instalar
 - A Substituir
 - A Substituir piso
 - A Substituir hidráulica

NOTA

A INSTALAÇÃO E CONSERVAÇÃO DOS RESERVATÓRIOS DE ÁGUA ATENDERÃO AO DISPOSTO NOS ARTIGOS 10 E 11 DO DECRETO Nº 12.342 / 78
É VEDADO O LANÇAMENTO DE ÁGUAS PLUVIAIS NA REDE DE ESGOTO

QUADRO DE ESQUADRIAS				
	ALTURA (M)	PEITORIL (M)	QUANTIDADE	OBSERVAÇÕES
P1	0,90	2,10	N/A	01 PORTA MADEIRA, ACESSÍVEL
P2	0,80	2,10	N/A	01 PORTA MADEIRA

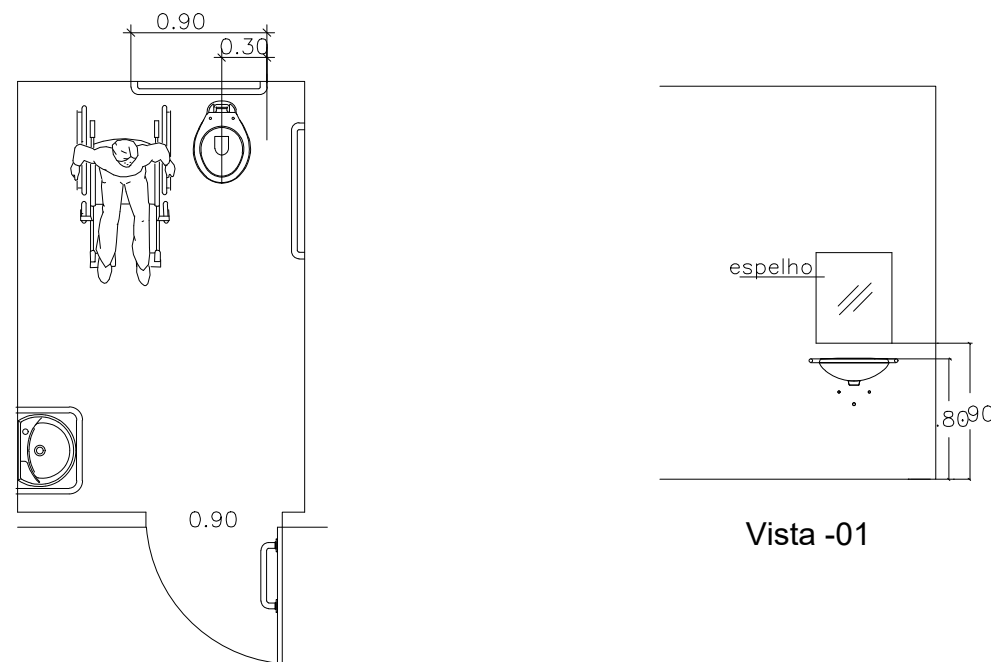

Planta Baixa

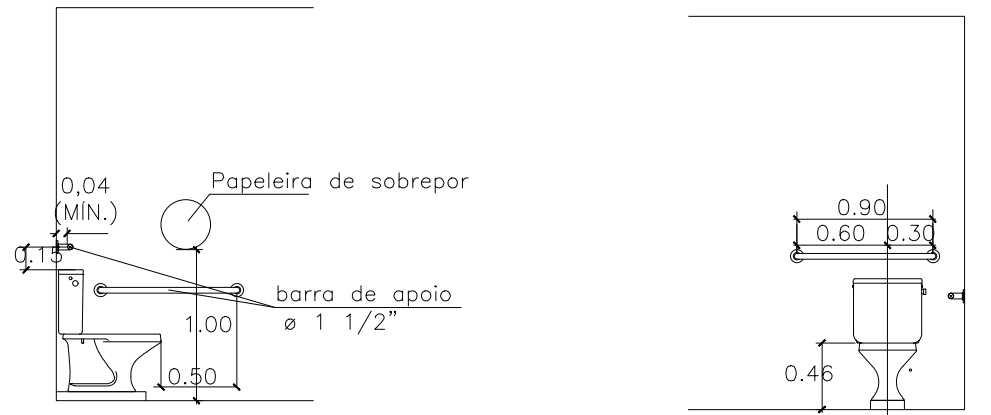

Vista -02

Vista -03

DETALHES DO WC ACESSÍVEL
ESCALA 1:50

PROJETO

Viabilidade técnica

FOLHA
01/01



obra: Reforma da UBS Armando Costa França Mondarori

prop: Prefeitura Municipal de Espirito Santo do Pinhal

local: Rua Benedito Victor dos Santos (Estrada da Fepasa)

bairro: Vila Centénario

Escalas: indicadas

SITUAÇÃO SEM ESCALA

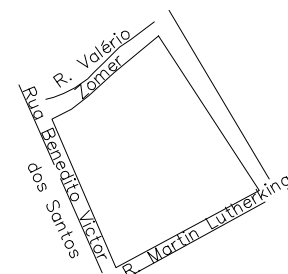

DECLARAÇÃO

Declaro que a aprovação do projeto não implica no reconhecimento por parte da Prefeitura do direito de propriedade do terreno.

Proprietário: Prefeitura Municipal
Prefeita: Cristina Do Carmo Brandão Bueno Domingues

ÁREAS:

Terreno: 525,00 m²

Construção: 333,99 m²

Autor do Projeto e Resp. Técnico
Engº Civil: Newton Cordeiro de Negreiro