

**Município de Espírito Santo do Pinhal**  
**Estado de São Paulo**  
**Departamento Municipal de Educação**  
**Setor de Merenda Escolar**

**Ofício N° 073/2025**

**Assunto: Recurso Administrativo – Pregão Eletrônico N° 045/2.025**  
**CONTIGO COMÉRCIO DE ALIMENTOS LTDA – EPP**

Espírito Santo do Pinhal, 25 de novembro de 2025

Prezado senhor,

Venho, por meio deste, informar sobre o recurso administrativo realizado pela empresa Contigo Comércio de Alimentos LTDA – EPP, em virtude da classificação das amostras da empresa Comercial João Afonso LTDA, declarada vencedora do certame.

- Com relação à margarina e gelatina, a empresa entrou no pregão eletrônico com as marcas Doriana e Yoki respectivamente, como segue:

Item: 16	Unidade: Unidade - Un	Marca: DORIANA	Modelo: MARGARINA
Descrição: MARGARINA VEGETAL, COM SAL, DE 1ª QUALIDADE, EMBALAGEM DE 500GRS.			
Quantidade: 11.760	Val. Ref.: 8,80	Valor Unit.: 5,40	Total Item: 63.504,00

Item: 22	Unidade: Unidade - Un	Marca: YOKI	Modelo: GELATINA
Descrição: PÓ PARA GELATINA, SABORES ARTIFICIAIS DE MORANGO, ABACAXI E UVA DE 1ª QUALIDADE, EMBALAGEM DE 20 GRS.			
Quantidade: 35.280	Val. Ref.: 1,70	Valor Unit.: 1,00	Total Item: 35.280,00

Porém, apresentou amostras de marcas diferentes, de acordo com as fotos abaixo, sendo inválida a justificativa de erro de datilografia, já que é obrigatório que se apresente a amostra conforme a marca especificada pela própria empresa:

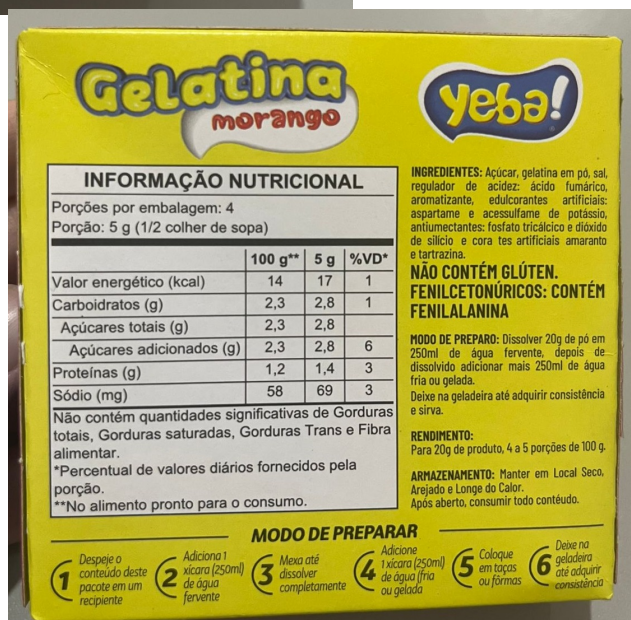

- Com relação a amostra do item 15 - leite em pó integral e instantâneo, fonte de vitaminas e minerais, especificado na lista de vencedores do processo do pregão eletrônico N° 045/2.025, está especificado que o produto deverá ter embalagem em lata, como segue abaixo:

Item: 15	Unidade: Unidade - Un	Marca: ROMANO	Modelo: LEITE EM PÓ
Descrição: LEITE EM PÓ INTEGRAL E INSTANTÂNEO FONTE DE VITAMINAS E MINERAIS, DE 1ª QUALIDADE , EMBALAGEM LATA COM NO MÍNIMO 380 GRS.			
Quantidade: 11.760	Val. Ref.: 24,90	Valor Unit.: 19,79	Total Item: 232.730,40

E também está especificado no edital, na tabela com a composição dos produtos de cada cesta básica, que o leite em pó deve ter embalagem em lata, apesar do número do item ser diferente, 16 e não 15, como segue abaixo:

16	01	UND	LEITE EM PÓ INTEGRAL E INSTANTÂNEO FONTE DE VITAMINAS E MINERAIS, DE 1ª QUALIDADE, EMBALAGEM LATA COM NO MÍNIMO 380 GRS.
----	----	-----	--

Porém, a empresa apresentou amostra da marca Romano, cuja empresa fabricante, a Milk Vitta, não produz leite em pó integral e instantâneo fonte de vitaminas e minerais com embalagem em lata, apenas em pacote de 400 gramas ou 1 kg, conforme as informações abaixo, retiradas do catálogo com os produtos da própria empresa, Milk Vitta:

## Leite em Pó com Vitaminas

Leite em Pó Romano									
Item	Código Totvs	Volume/ Peso	Descrição	EAN13	Quantidade por caixa/ fardo	Empilhamento	Fardo por palet*	Vida Útil	Temperatura de Armazenagem
Leite em Pó com Vitaminas									
016	0022	400g	Leite em Pó Integral Instantâneo Enriquecido com Ferro e Vitaminas A, C, D	789.819.919.009-4	25	10	75/50	12 meses	Ambiente
017	0034	1 Kg	Leite em Pó Integral Instantâneo Enriquecido com Ferro e Vitaminas A, C, D	789.819.919.039-1	10	10	75/50	12 meses	Ambiente

### Vitaminas e Minerais

**Vitaminas:** C; B3 ou PP; B2; B1; A; B9 ou Ácido Fólico; B12; D; E; B5; B6; H ou B7; K; Colina.

**Minerais:** Ferro; Zinco; Iodo; Manganês; Cobre; Magnésio; Flúor; Selênio.

A Milk Vitta oferece soluções diversificadas conforme a necessidade do cliente para o mercado de alimentos e bebidas. A partir do conhecimento e tecnologia no fracionamento do leite em pó, apresentamos soluções para demandas específicas de cada cliente com a Unidade de Negócios Marcas Próprias. Consulte nossa área comercial.



Atenciosamente,

Mayara C. Orsini  
Nutricionista CRN 42672

Elsio Almas Torres Junior - Pregoeiro