

Planta Baixa Demolição
Escala 1/100

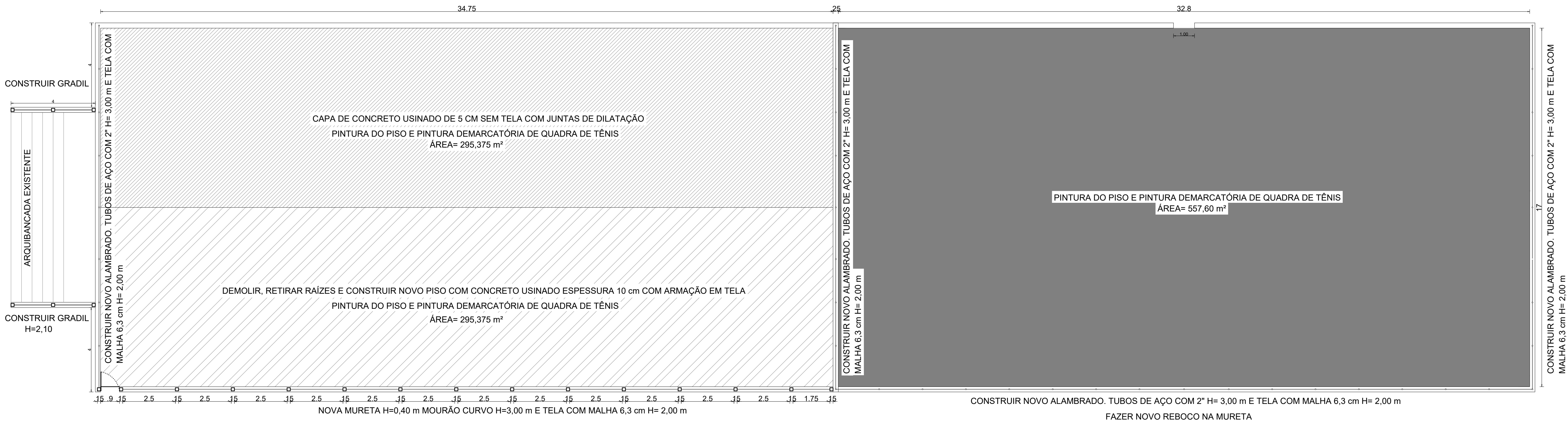

Planta Baixa Reforma
Escala 1/100

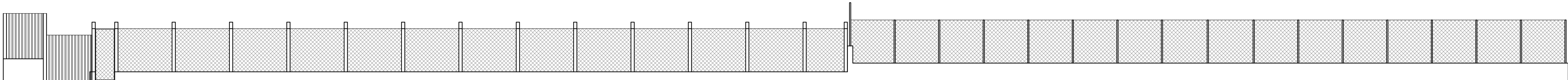

Fachada
Escala 1/100

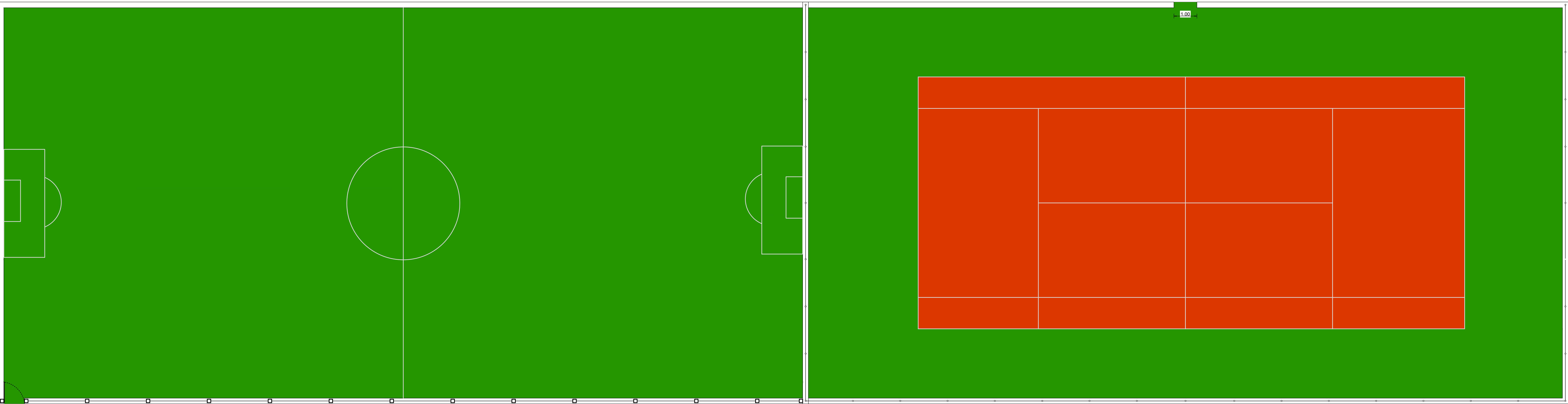

Planta Baixa Pintura
Escala 1/100

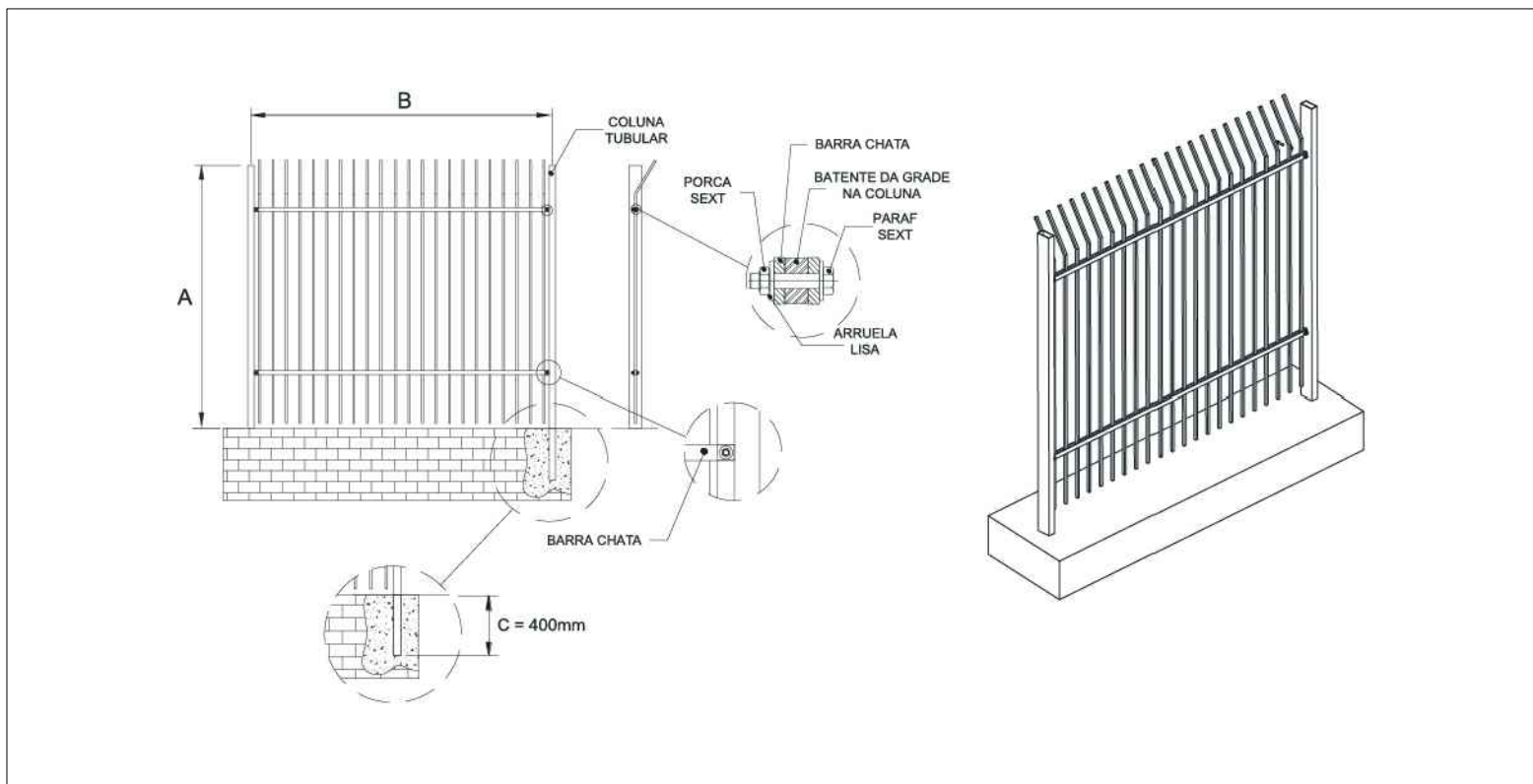

Detalhamento do Gradil

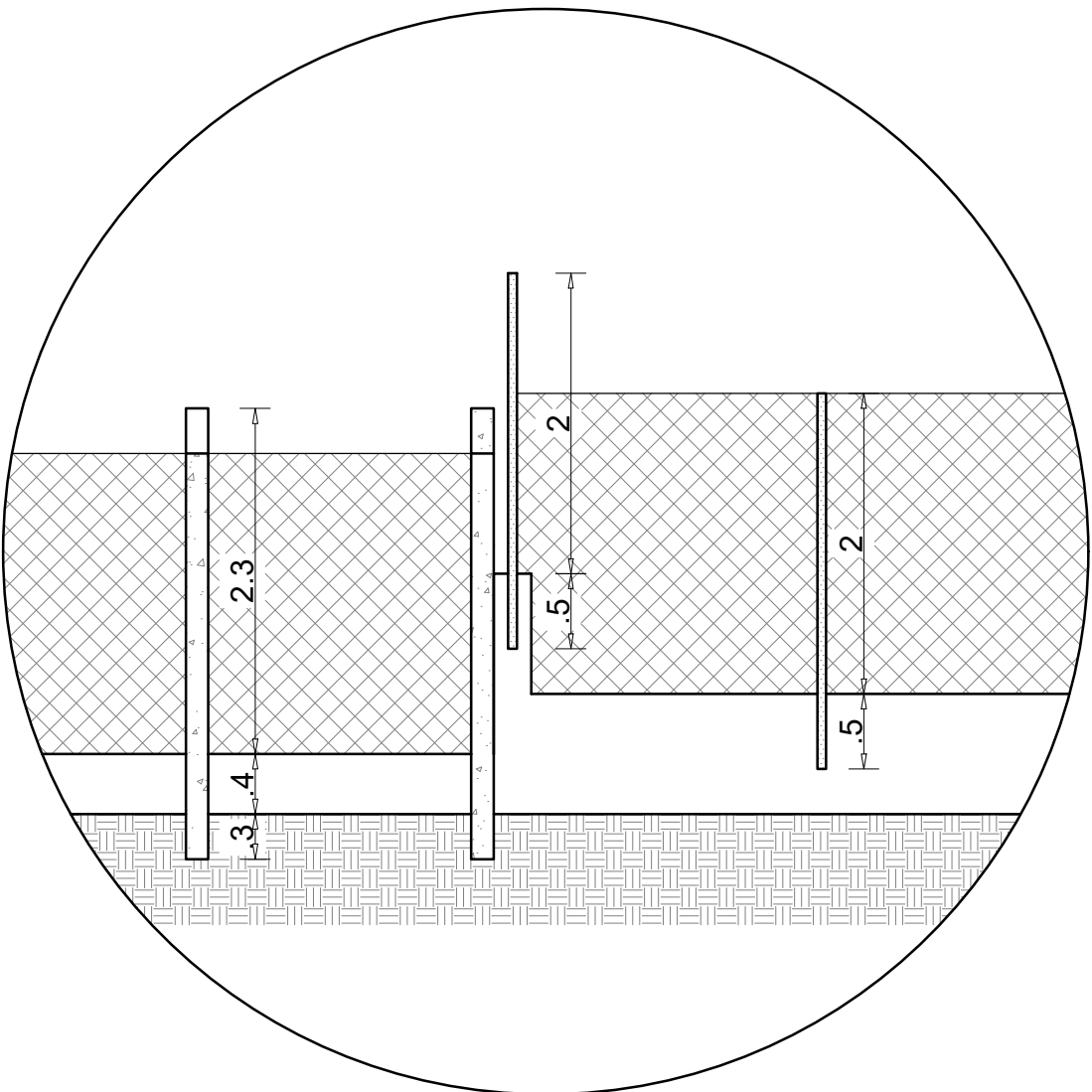

Corte Esquemático
Escala 1/50

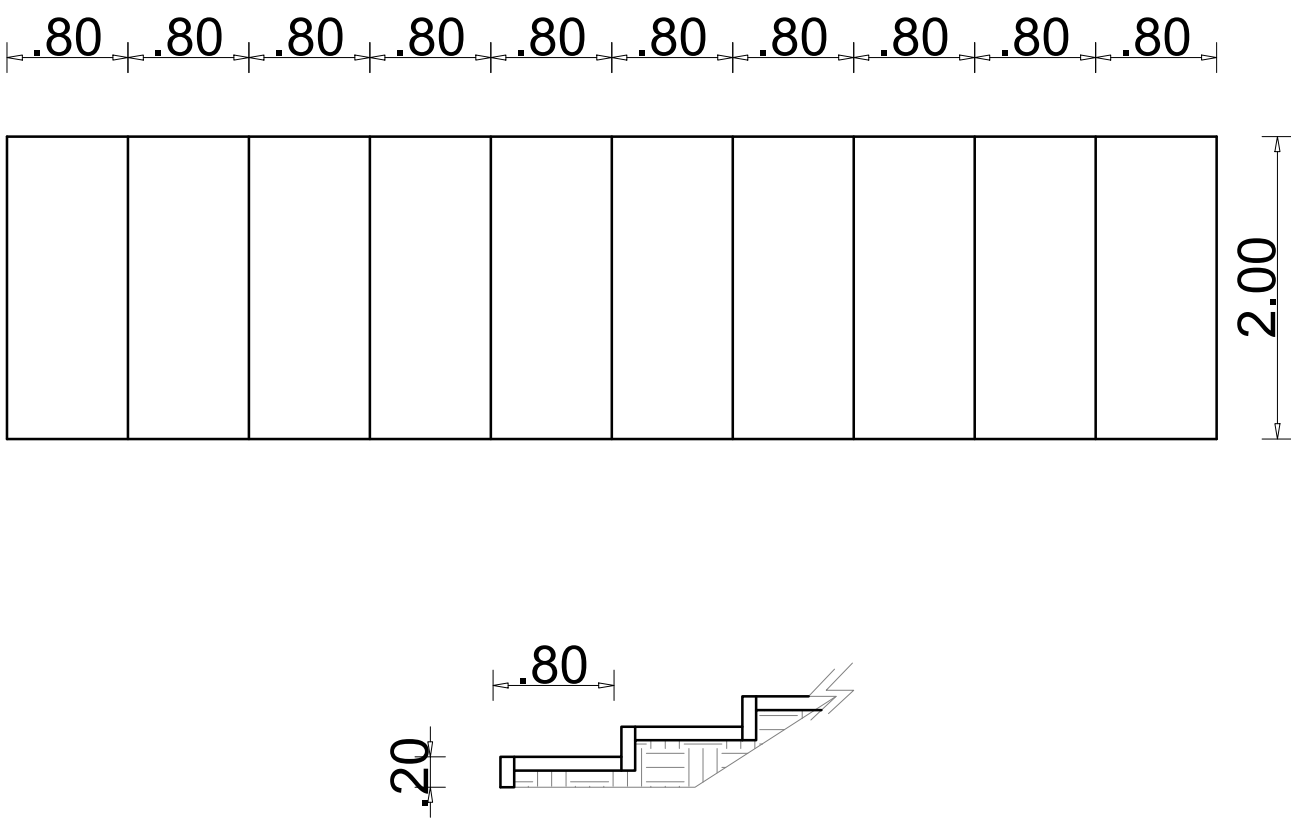

Detalhamento da Escada (Verificar posição na implantação)
Escala 1/50

PROJETO Viabilidade técnica		FOLHA 01/02	
OBRA :Reforma da Quadra Esportiva no Estádio Municipal Dr. Fernando Costa			
LOCAL: Rua Santa Cruz Espírito Santo do Pinhal - SP.			
PROPRIETÁRIO : Prefeitura Municipal			
Escala: indicadas			
SITUAÇÃO SEM ESCALA 		DECLARAÇÃO Declaro que a aprovação do projeto não implica no reconhecimento por parte da Prefeitura do direito de propriedade do terreno.	
ÁREAS:		proprietário: Prefeitura Municipal Prefeita: Cristina Do Carmo Brandão Bueno Domingues	
		Autor do Projeto e Resp. Técnico Engº Civil: Newton Cordeiro de Negreiro	
		A.R.T. =	